LES ANIMAUX DU SOL : CLE SIMPLIFIEE DE DETERMINATION

L'animal a combien de pattes ?

- Pas de pattes
  - 2 paires de tentacules sur la tête ➔ **MOLLUSQUE**
    - Limace (>2cm)
    - ou
    - Escargot (>2cm)
  - Corps allongé sans tentacule ➔ **VER**
    - Lombric (>5cm)
    - ou
    - Nématode (<1cm)
- 6 pattes ➔ **INSECTE**
  - Forficule (>2cm)
  - ou
  - Fourmi (<1cm)
  - ou
  - Collembole (<0,5cm)
  - ou
  - Larve de hanneton (>1cm)
- 8 pattes ➔ **ARACHNIDE**
  - Araignée (>2cm)
  - ou
  - Opilion (>2cm)
  - ou
  - Pseudo scorpion (<0,5cm)
  - ou
  - Acarien (<0,2cm)
- 10 à 14 pattes ➔ **CRUSTACE**
  - Cloporte (<1,5cm)
- Plus de 14 pattes ➔ **MYRIAPODE**
  - 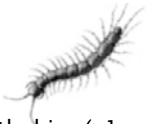 Lithobie (>1cm)
  - ou
  - Iule (>3cm)
  - ou
  - Gloméris (<1,5cm)
  - ou
  - Polydesme (<1,5cm)